



Vicerrectorado de  
**Innovación, Transferencia y  
Campus de Excelencia**



**INFORME DE EVALUACIÓN DE LAS PRÁCTICAS ACADÉMICAS EXTERNAS  
GESTIONADAS DESDE LA COORDINACIÓN GENERAL DE PRÁCTICAS EN  
EMPRESAS Y EMPLEABILIDAD A TRAVÉS DE LOS DEPARTAMENTOS DE  
PRÁCTICAS Y ORIENTACIÓN LABORAL DE FUNDECOR**

Cordoba 13 de Octubre de 2017

Informe de evaluación de las prácticas académicas externas gestionadas desde la Coordinación General de Prácticas en Empresa y Empleabilidad, con el apoyo de los Departamentos de Prácticas y de Orientación Laboral de FUNDECOR, dentro de la encomienda de gestión de los Programas de Prácticas en Empresas de la Universidad de Córdoba (Resolución de 26/09/2013, modificada por acuerdo de Consejo de Gobierno de 26/02/2015, BOUCO nº 2015/00081 de 17 de marzo) y que se realiza al amparo del Real Decreto 592/2014, de 11 de julio, por el que se regulan las prácticas académicas externas de los estudiantes universitarios

**Periodo:** Octubre 2016 – Septiembre 2017 (Curso académico 2016/2017)

**Nº encuestas recibidas:** 714. **Nº de estudiantes en prácticas:** 749.

**Porcentaje de participación en la encuesta:** 95,32%

PROGRAMA DE PRÁCTICAS	NÚMERO DE BECAS/AYUDAS	DOTACIÓN DE LA BECA A PERCIBIR POR EL ESTUDIANTE	DOTACIÓN TOTAL DEL PROGRAMA (incluida S.S.)	FINANCIACIÓN
<b>PROPIO de Empresas</b>	190 (1 – 9 meses)	Desde 250,00 € brutos/mes	254.221,12 €	100 % Empresa.
<b>Centros y Servicios</b>	129 (1 – 9 meses)	350,00 € brutos/mes	211.492,70 €	100 % Centro o Servicio de la UCO.
<b>Otros programas de la UCO</b>	141 (1 – 9 meses)	350,00 € brutos/mes	258.740,49 €	100 % Centro o Servicio de la UCO.
<b>PRAEMS de Prácticas en Empresas</b>	136 (6 – 9 meses)	350,00 € brutos/mes	358.567,44 €	50 % A cargo del Programa 4.2.J “Universidades” de la Consejería de Economía, Innovación, Ciencia y Empleo. 50 % Empresa.
<b>Becas Santander CRUE CEPYME</b>	31 (3 meses)	564,76 € brutos/mes	51.300,00 €	50 % Banco Santander 50 % Empresa
<b>Becas Fundación CajaSur</b>	61 (6 meses)	264,76 € brutos/mes	90.000,00 €	100 % Fundación CajaSur
<b>UCO – Diputación de Córdoba</b>	56 (6 meses)	600,00 € brutos/mes	191.418,00 €	Cofinanciado por Diputación de Córdoba y por la Empresa.
<b>Fundación ONCE-CRUE Universidades Españolas</b>	5 (3 meses)	561,94 € brutos/mes	9.000,00 €	Cofinanciado por Fondo Social Europeo, Fundación ONCE y CRUE.
<b>TOTAL</b>	749		1.424.739,75 €	

## GESTIÓN DE LAS PRÁCTICAS

---

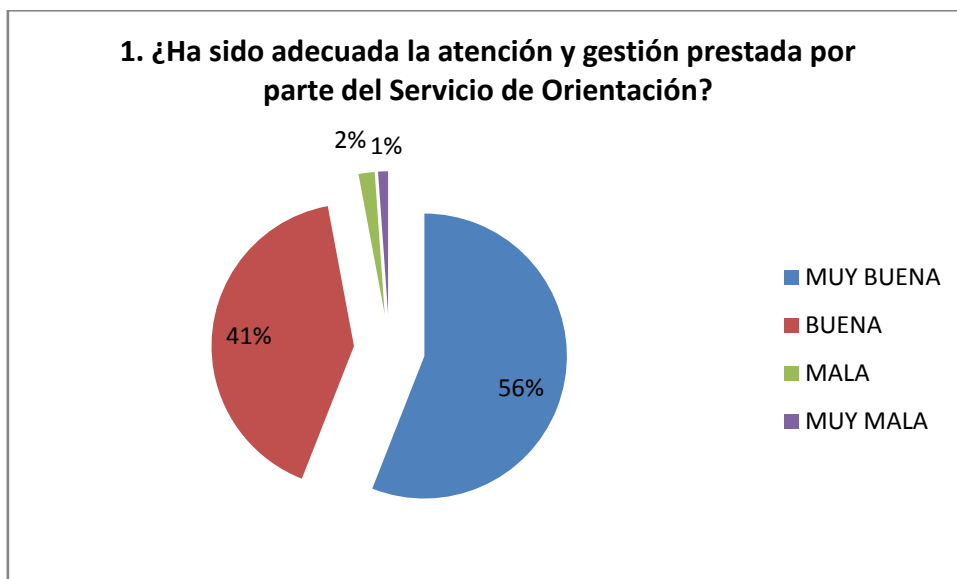

El 97% de los estudiantes consideran que la atención recibida por parte del Servicio de Orientación de Fundecor ha sido buena o muy buena.

## DESARROLLO DE LAS PRÁCTICAS

---

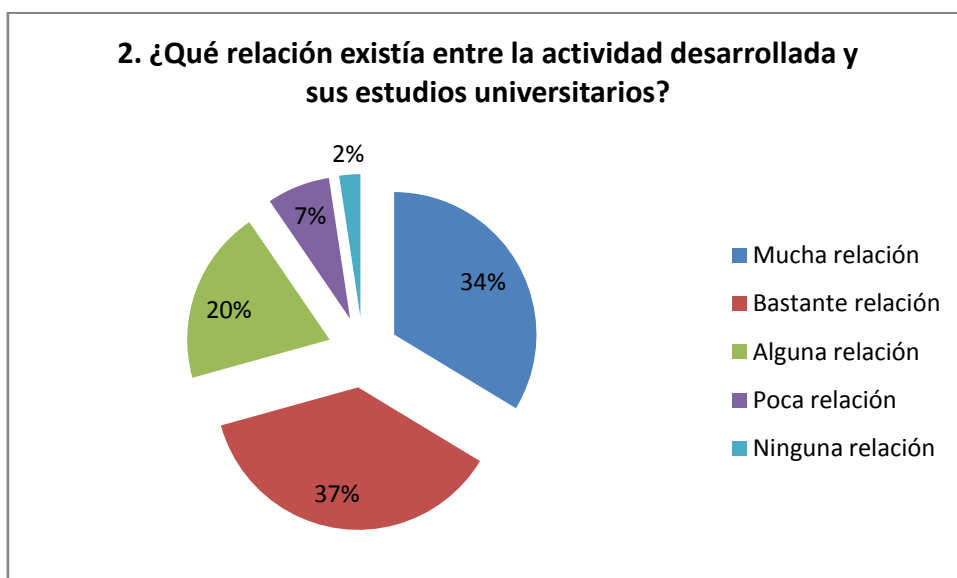

La mayoría de los estudiantes (71%) consideran que las prácticas realizadas tenían bastante relación con sus estudios. Tan sólo un 9% de los estudiantes consideró que las prácticas realizadas estaban poco relacionadas.

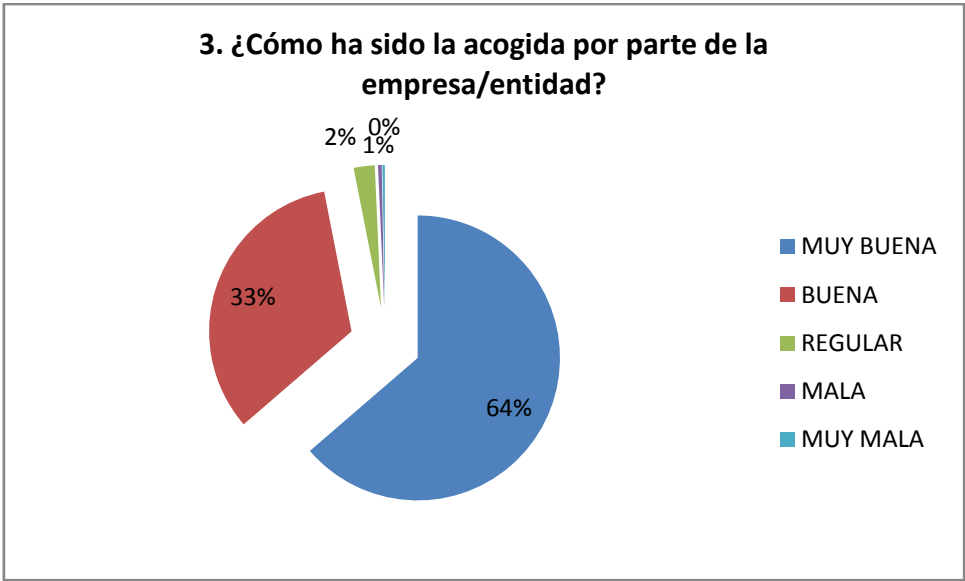

Prácticamente todos los estudiantes señalan que han tenido una buena o muy buena acogida por parte de la empresa / entidad donde han realizado las prácticas.



La mayoría de los estudiantes consideran que su formación académica se ha visto mejorada tras la realización del periodo de prácticas (93%) y que éstas han contribuido positivamente a su empleabilidad (89%), lo que pone de manifiesto la gran importancia que les conceden los estudiantes de la Universidad de Córdoba a la realización de prácticas dentro del contexto de su futura inserción laboral.

**6. ¿Qué duración considera que es la más óptima para el desarrollo de unas prácticas?**

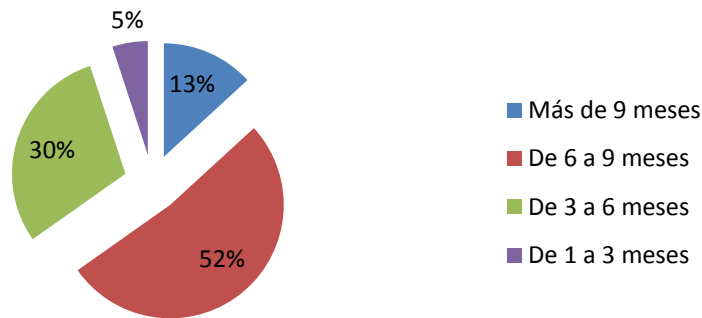

En relación a la duración de las prácticas, la mayoría de los estudiantes consideran que ésta debe estar entre los 6 y 9 meses, una duración que la hace compatible con sus estudios, y le permite tener un mayor aprovechamiento de las actividades, como lo refleja el dato de que tan solo un 5% de los estudiantes prefieran prácticas de una duración inferior a los 3 meses.

**EVALUACIÓN GENERAL DE LAS PRACTICAS**

---

**7. ¿Cuál ha sido su grado de satisfacción con respecto a las prácticas realizadas?**

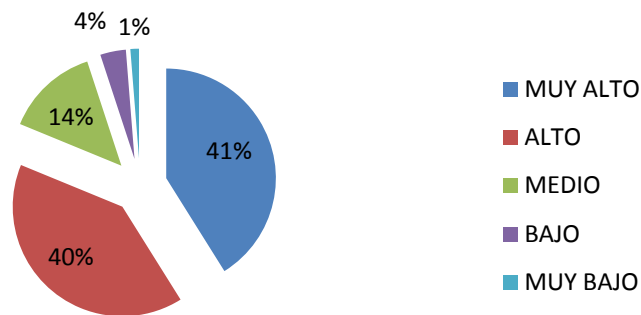

La mayoría de los estudiantes (81%) están satisfechos o muy satisfechos con las prácticas realizadas, tan sólo un 5% de los estudiantes señalan estar poco satisfechos con las mismas. Valor, que curiosamente, es inferior al porcentaje de estudiantes que consideró que sus prácticas no estaban relacionadas con sus estudios, lo que podría interpretarse que la calidad de las prácticas las hace atractivas para los estudiantes incluso cuando éstas no están relacionadas con sus estudios pero sí con determinadas competencias transversales que facilitan su inserción laboral.

### 8. Valora de forma general la realización de las practicas en la empresa.

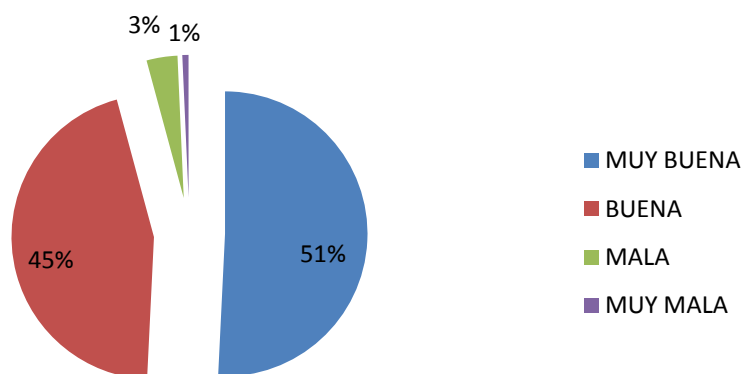

La mayoría de los estudiantes valoran como muy buena o buena (96%) la realización de las prácticas en empresas gestionadas por la Coordinación General de Prácticas en Empresas y Empleabilidad de la Universidad de Córdoba a través del Departamento de Orientación de Fundecor.

En este sentido es bueno conocer la opinión que alguno de los estudiantes han transmitido dentro del campo de observaciones de la encuesta realizada, ya que con sus palabras resumen lo que para ellos ha significado realizar unas prácticas, por lo que adjuntamos un extracto de las manifestaciones de los estudiantes.

**NOTA:** Las encuestas han sido realizadas por los estudiantes a la finalización del periodo de prácticas de forma voluntaria a través de la Intranet de Fundecor. Los archivos con la identificación de cada estudiante están a disposición en el Departamento de Informática de Fundecor.

## **COMENTARIOS DE LOS ESTUDIANTES REFLEJADOS EN LAS ENCUESTAS**

---

### **Aspectos negativos**

*“La única parte negativa es que no haya un puesto fijo que cubrir...”*

*“A la hora del recibimiento, han de integrar al alumno en la empresa y enseñarle los departamentos que hay, por lo menos para que el alumno se ubique y sepa en qué lugar de la empresa se encuentra y conocer que sus funciones afectan a otro departamento.”*

*“La satisfacción en general ha sido positiva, pero es cierto que ya que se comprometen con la formación del alumnado, deberían asignarles en puestos relacionados con sus estudios, no en actividades de comercial o \ensobrando\" cartas.”*

*“En general, valoro positivamente el ambiente y la aceptación de la empresa. Es una oportunidad irrepetible para conocer una multinacional en Córdoba pero no hay una labor de trabajo concreta y me he encontrado durante mucho tiempo sin nada que hacer, con mucho tiempo ocioso, de forma que no he podido avanzar mucho en mi formación práctica pues las tareas eran, en su mayoría, administrativas, sin relación con mi ámbito de formación.”*

*“Mejor remuneración.”*

### **Aspectos positivos**

*“La experiencia ha sido inmejorable. El trato que la empresa me ha dado ha sido muy bueno, y desde el primer día me han integrado en el grupo de trabajadores como una más. Y después de seis meses de prácticas, me dan la oportunidad de seguir trabajando para ellos.”*

*“Tras la realización de mis 6 meses de práctica hay que decir que ha sido una experiencia increíble, no solamente por lo que he aprendido sino por la cantidad de personas que he conocido y que me han ayudado en todo momento. Sin duda repetiría una y mil veces más.”*

*“He realizado las prácticas en ..... Durante 6 meses, y me han resultado cortas. Quizás por circunstancias del momento, no se me ha enseñado tanto como quería, y hubiera estado más tiempo sin dudar. Para mí ha sido un periodo muy instructivo, y me hubiera gustado poder aprender mucho más aún.”*

*“Estas prácticas han contribuido muy positivamente a alcanzar los objetivos que yo pretendía con ellas; la simulación de la inserción laboral en una empresa, la adquisición de conocimientos nuevos y la puesta en práctica de los conocimientos impartidos por la universidad.”*

*“Estas prácticas han sido fundamentales en mis siguientes pasos que daré para continuar mi formación y conseguir un buen puesto de trabajo. Sin ellas, quizá no sabría por qué camino seguir ahora, gracias a ellas ya sí lo sé. Además lo aprendido en 6 meses, no es lo que se aprende en 2.”*

*“Trato y aprovechamiento excelente. Una empresa perfecta para la realización de prácticas.”*

*“Sin duda alguna recomiendo este tipo de prácticas. Es una manera perfecta de enriquecerse personal y profesionalmente. Además, es la mejor alternativa para conocer de manera cercana la profesión para la que te estás formando.”*

*“Mi experiencia en .....ha sido maravillosa. He aprendido muchísimo de todos los aspectos de la clínica de pequeños animales, rodeada de magníficos profesionales veterinarios.”*

*“Fabulosa experiencia en ....., empresa en la que he colaborado dentro del departamento de I+D+I durante los 6 meses de prácticas, realizando proyectos destinados a mejorar la calidad de la carne de las 3 especies principales con las que la cooperativa trabaja (porcino, bovino y ovino)”.*

*“Además de acceder al mundo laboral y toda la experiencia conseguida, destacar que a parte de los conocimientos adquiridos durante la carrera y puestos en marcha durante las prácticas, en una empresa tan grande cómo es .....se pueden adquirir otro tipo de competencias que en la carrera no se practican tanto, tales como el trato con todo tipo de gente, de diferentes departamentos de la misma empresa, operarios de planta, socios/ganaderos, funcionarios, auditores... En definitiva el trato social, que al final es tan importante como los conocimientos universitarios a la hora de moverse dentro del mundo laboral.”*

*“Para mí ha sido una experiencia muy satisfactoria ya que sin casi haber acabado mis estudios universitarios comencé estas prácticas que me han abierto la visión del mundo laboral y dónde he podido aplicar los conocimientos adquiridos en la universidad.”*

*“No sólo se trata de una gran experiencia a nivel formativo en cuanto a conocimientos si no también desde el punto de vista social. Se adquieren capacidades sociales gracias al trabajo en equipo y el contacto con clientes a día.”*

*“Me acogieron como uno más, buen compañerismo y tras haber terminado las prácticas me han ofrecido quedarme con un contrato. Probablemente por un periodo largo de tiempo si la económica sigue creciendo.”*